



## **AGHI CHE RESPINGONO LA PAURA**

**Ioana - Maria Moldovan<sup>1</sup>, Gabriel Cotea<sup>2</sup>, Vitalie Văcăraș<sup>3</sup>**

**<sup>1</sup>Ioana - Maria Moldovan MD, PhD University Assistant, Histology discipline, Department of Morphological Sciences, Iuliu Hațieganu University of Medicine and Pharmacy, Cluj-Napoca, România**

**<sup>2</sup>Gabriel Cotea, MD, Professor, YNSA Acupuncture, Cotea Medical Center, Oltenița, România**

**<sup>3</sup>Vitalie Văcăraș, MD, PhD, Associate Professor, Division of Neurosciences, Iuliu Hațieganu University of Medicine and Pharmacy, Cluj-Napoca**





# YNSA – YAMAMOTO NUOVA AGOPUNTURA DEL CUIOIO CAPELLUTO

Sistema indipendente di agopuntura del cuoio capelluto sviluppato negli ultimi 50 anni dal Prof. Dr. Toshikatsu Yamamoto

YNSA - 1973 - Congresso annuale della  
Società giapponese di  
Ryodoraku



15 dicembre 1929



## INDICAZIONI

- Tutte le patologie reversibili, i casi acuti e cronici di qualsiasi squilibrio naturale e le malattie degli organi interni.

- Controllo del dolore

■ neuro-muscoloscheletrico,

■ patologia reumatologica

■ patologia neurologica:

- Malattia cerebrovascolare, ictus, emiplegia, paraplegia, emicrania, afasia, disturbi della vista, nevralgia del trigemino;

- Morbo di Parkinson, SM, disturbi endocrini, vertigini, acufeni;

- Morbo di Alzheimer, epilessia, insonnia, depressione e altri disturbi psico-neurologici.



# YNSA – TIPI DI DIAGNOSI

DIAGNOSI  
IG4/Hegu/Hoku

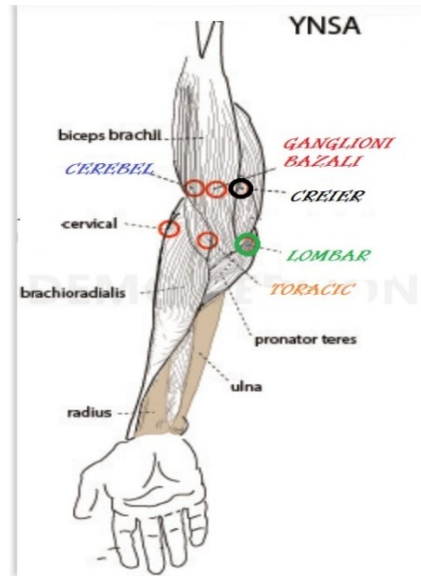

DIAGNOSI DEL  
GOMITO

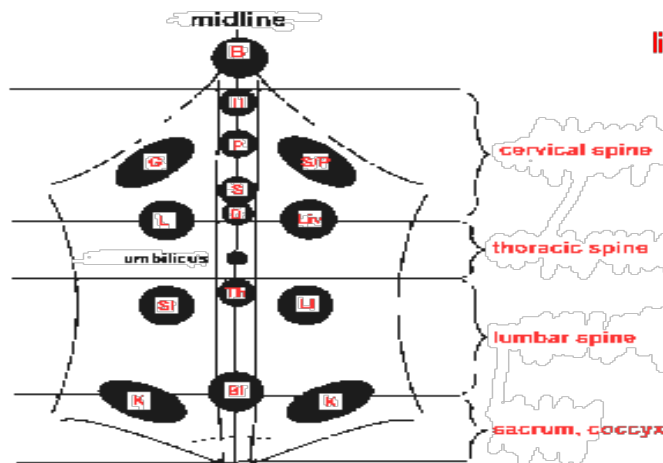

DIAGNOSI ADDOMINALE

DIAGNOSI DEL COLLO

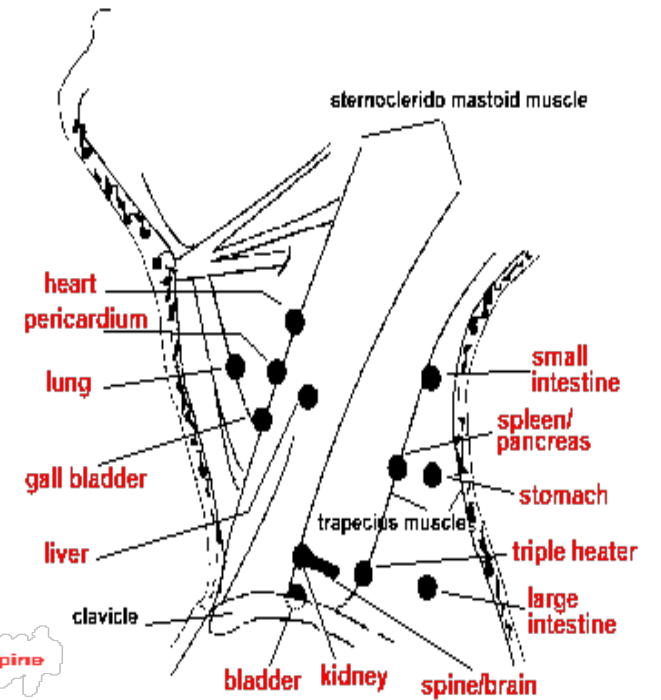



# PUNTI FONDAMENTALI

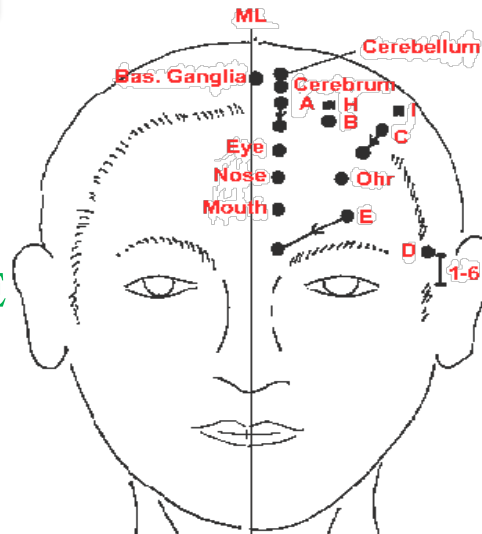
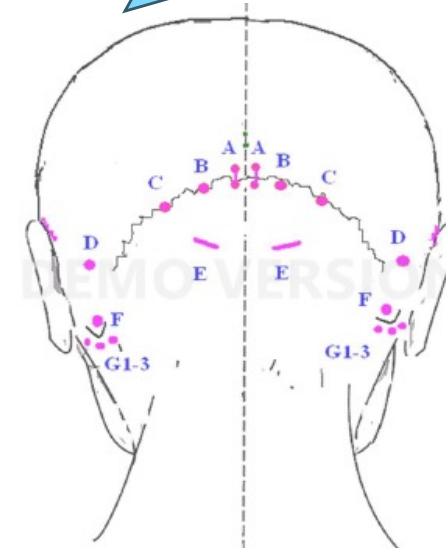
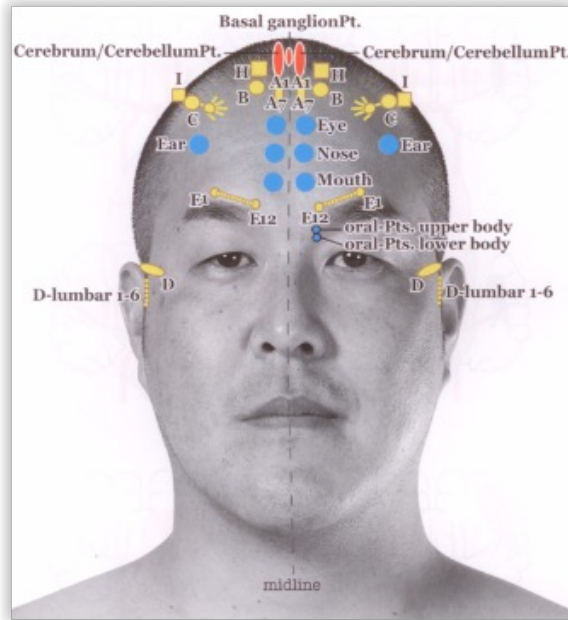
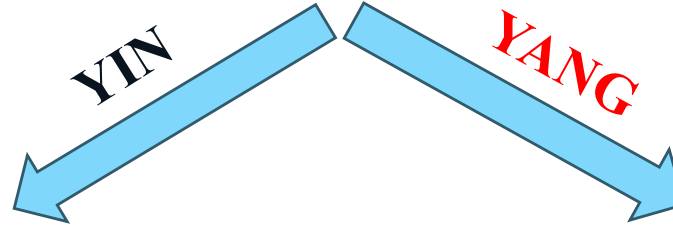

SENSORIALE

PUNTI

CERVELLO





## PUNTI DEI NERVI CRANICI

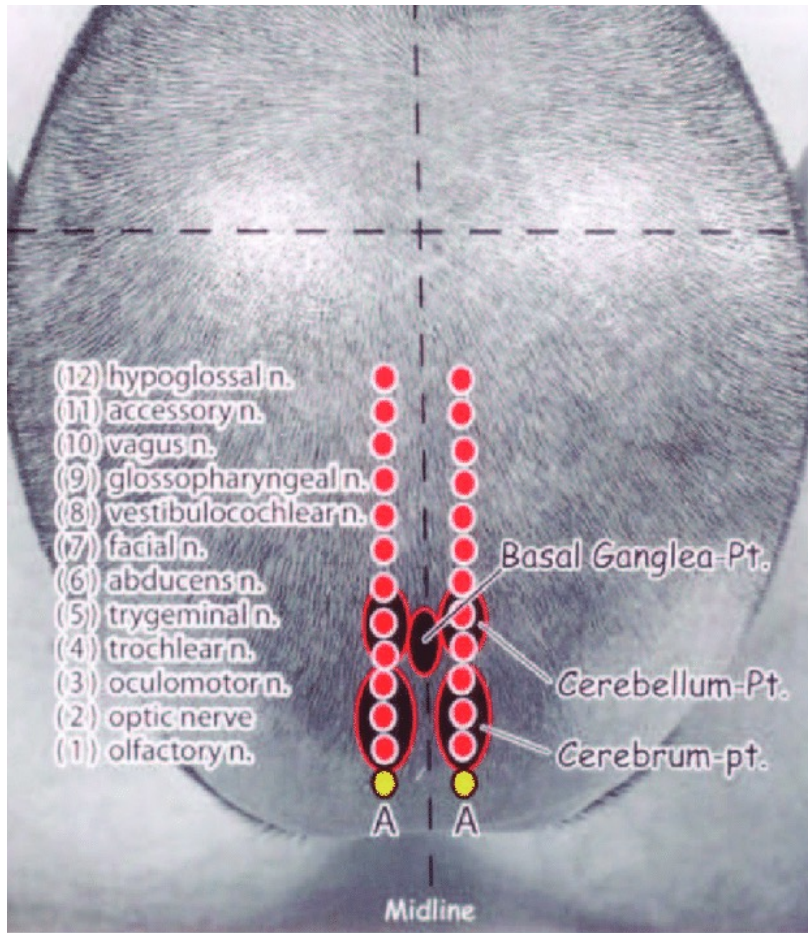

## PUNTI YPSILON

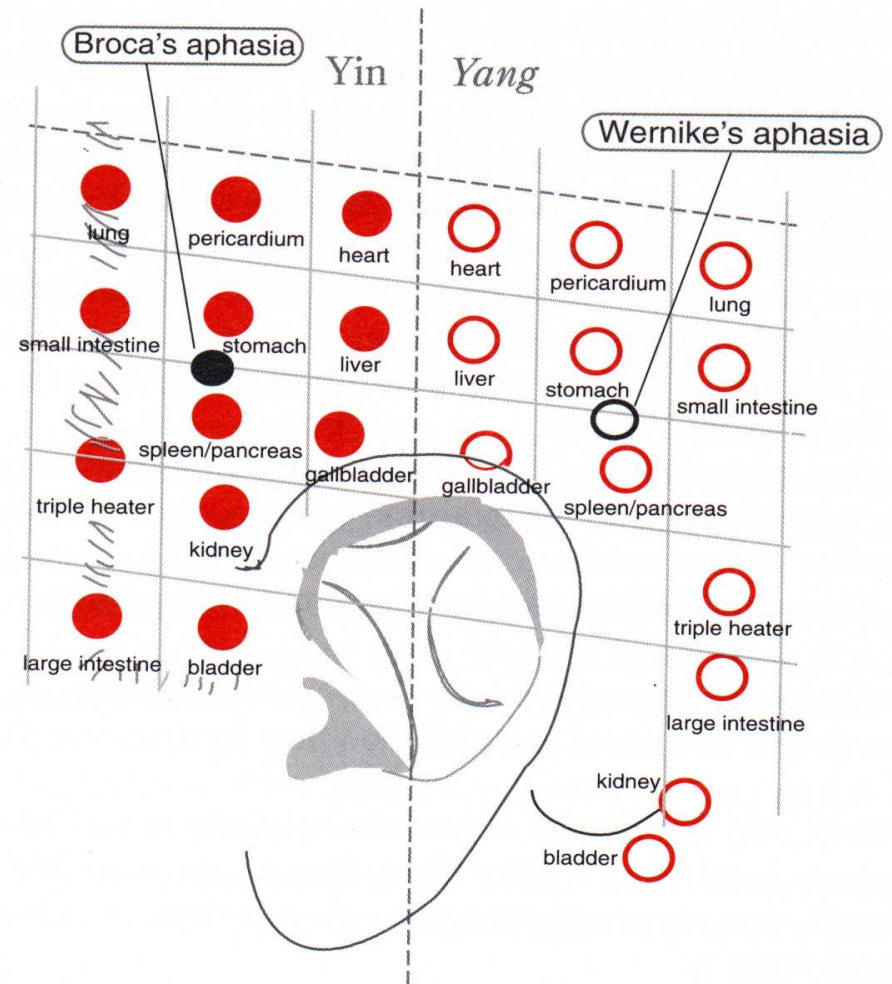



# SOMATOTOP J YIN

## SOMATOTOP TORACICO

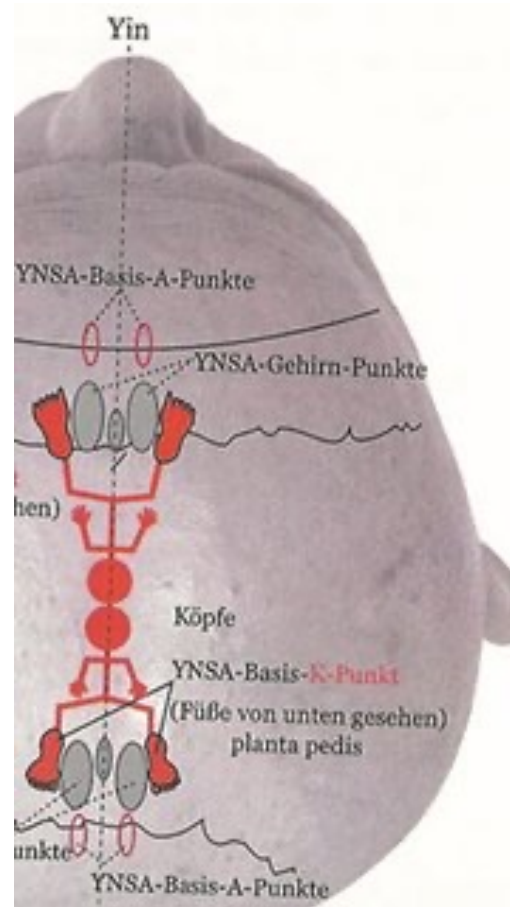
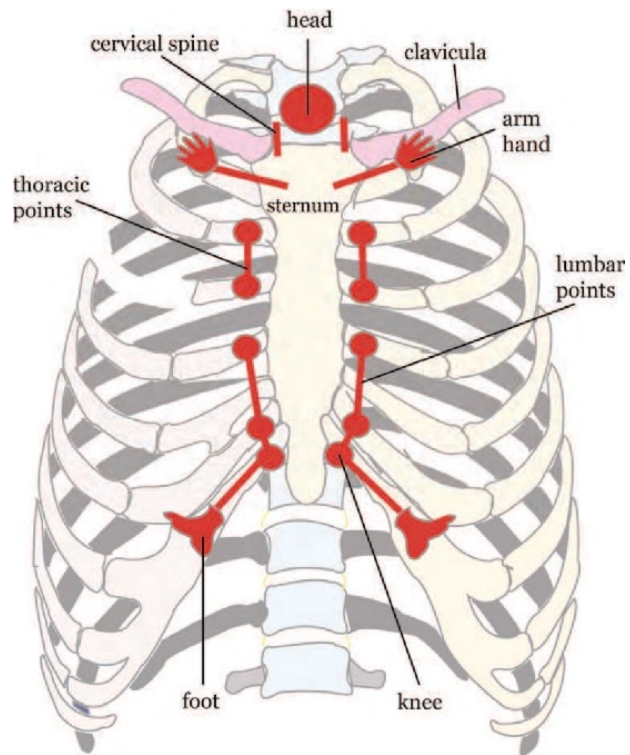

## SOMATOTOP I

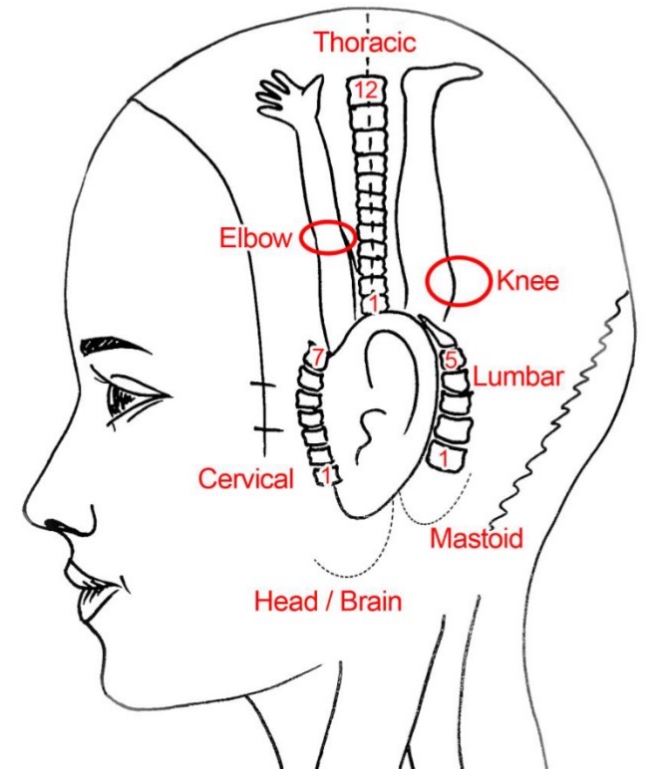

## SOMATOTOP K YANG



## PUNTI SPECIALI - ACUDENTI

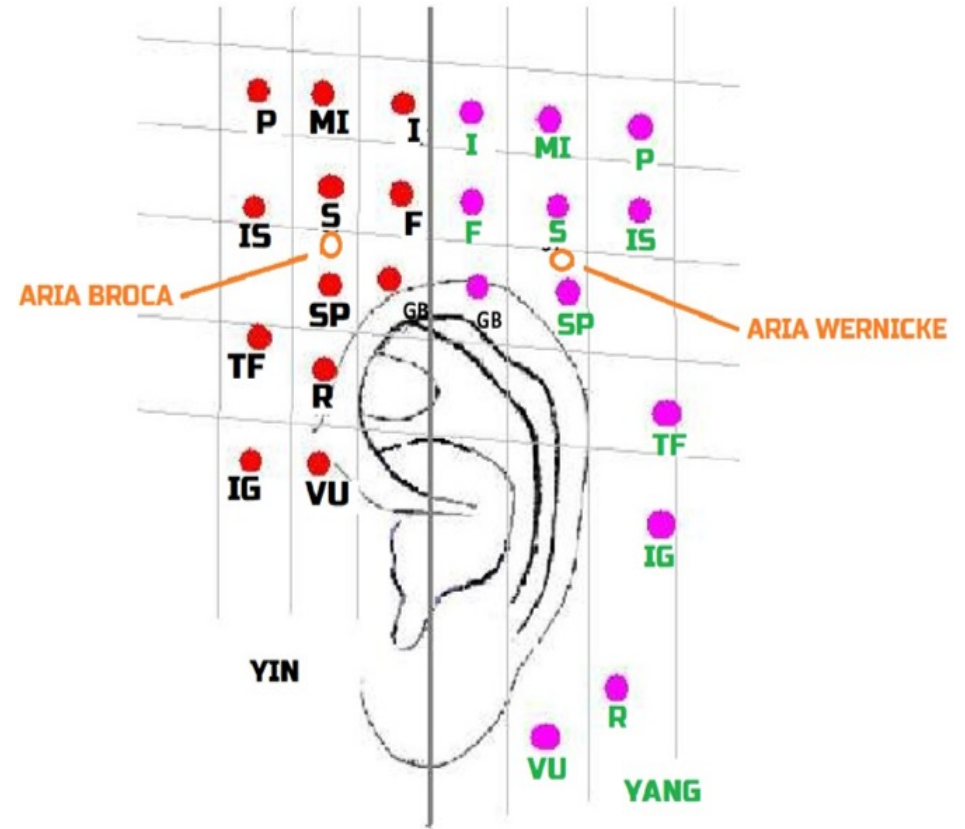
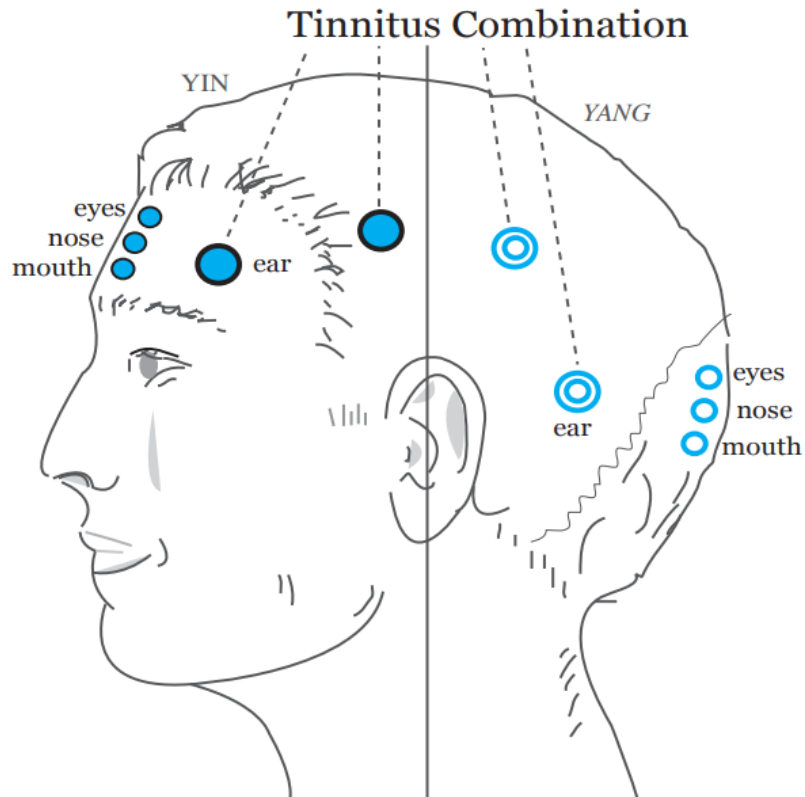

## PUNTI DI AFASIA





# CASO CLINICO

Uomo, 55 anni, ambiente urbano

- 2011 – Crisi emotiva, depressione dovuta alla delusione amorosa (abbandono, rifiuto, ingiustizia, umiliazione)
- 2013 - 2023 – Sindrome dell'intestino irritabile (diarrea, stitichezza, nausea, dolore addominale, crampi o gonfiore, legati alla defecazione), ansia per la salute, paura del cancro, attacchi di panico dopo la mezzanotte, paura della morte, depressione (STAGNAZIONE DEL QI DEL FEGATO)
- Affaticamento, dolore addominale, feci molli, lingua pallida (milza, deficit di QI dello stomaco)
- Paziente freddo e pallido (DEFICIENZA RENALE DI YANG)
- Cisti biliare benigna semplice nel lobo sinistro del fegato
- Ipercolesterolemia, Reni bilaterali con microlitiasi
- Gastrite antrale eritematosa (2013)
- Ernia inguinale semplice, operata – destra (1991), sinistra (2023), orchietomia unilaterale destra (1992)
- Emorroidi interne non complicate legate con elastici(2021)
- Polipo cecale asportato (colonscopia 24.07.2023) – adenoma tubulare con displasia di basso grado

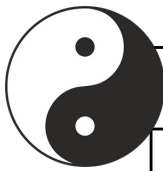

Sessione	Diagnosi	Destra	Sinistra
1	Braccio	IG4 ruvida + M1+, M3+	IG4 dolorosa + + A+, M1++, M2+
	Collo	R+, VU+, F+, VB+, IG+	R+, VU+, F+, VB+, IG+
2	Braccio	IG4 ruvida + M1+, M3+, B+	IG4 dolorosa + A+, B+, D1-6+, M1+, M2+
	Collo	R+, VU+, VB++, IG++	R+, VU+, VB+, IG+, TF+
3	Braccio	IG4 ruvida + M1+, M2+, M3+	IG4 dolorosa + M1+, M2+, M3+
	Collo		R+, VU+, F+, VB+, IS+, S+, SP+
4	Braccio	IG4 ruvida + M1++, M2+	IG4 dolorosa + A+, M1+, M2+, M3+
	Collo	R+, VU++, Pe+, VB+, IS+, S+, SP+	R+, VU++, F+, VB++, IS+, S+, SP+



# MOVIMENTI PENTASIMMETRICI

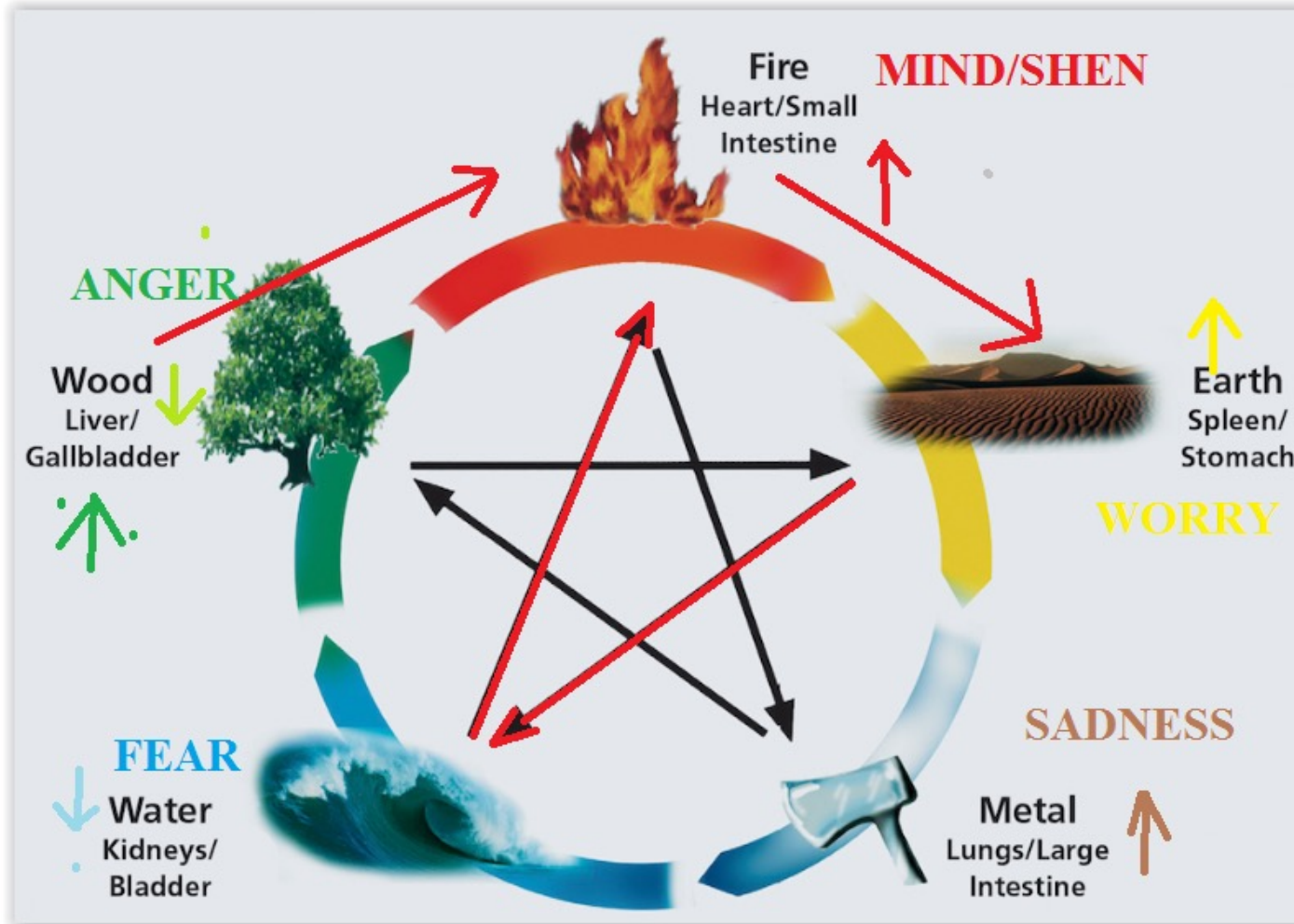



IL PROFESSORE  
GEORGE VITHOULKAS  
25 LUGLIO 1932

## PAZIENTE ALBUM ARSENICUM - TIPO COSTITUZIONALE

- Profonda insicurezza
- Vulnerabilità e mancanza di difesa contro la malattia e la morte
- Dipendenza dagli altri
- Paura della malattia (cancro) e paura della morte, con panico, agitazione mentale e fisica
- Freddo, aggravamento da freddo (cibi e bevande fredde)
- Aggravamento notturno (tra le 00:00 e le 02:00)
- Dolori brucianti alleviati dal calore



# OLIVUM PATENTED OLIVE LEAF EXTRAC

- ❖ Effetti sui parametri glicometabolici, sullo stato glicemico (diminuzione della glicemia a digiuno e postprandiale) e sul colesterolo
- ❖ Antiossidante, antinfiammatorio, antipertensivo, antiaterogenico, antiaritmico, protezione epatica, inibizione del recettore delle lipoproteine a bassa densità
- ❖ Proprietà immunitarie, azioni antivirali attraverso i polifenoli (contro HPV, HCV, HBV, HSV e virus dell'influenza di tipo A e azioni antitumorali (studio sul neuroblastoma)
- ❖ Azione ansiolitica e antidepressiva



70 ml ogni giorno



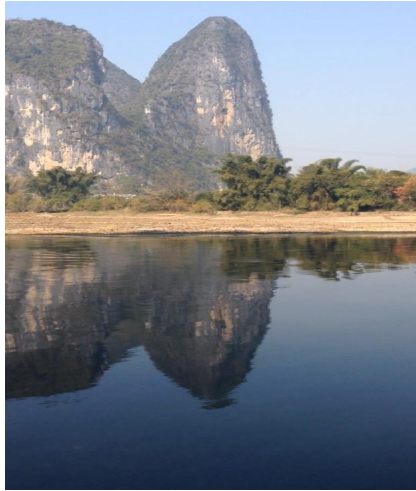

"Un uomo è sano quando la sua psiche, i suoi tessuti e la sua digestione sono in equilibrio, e la sua anima e il suo spirito sono permanentemente in uno stato di felicità interiore."

Sushruta, padre della chirurgia, anno 600î. Ora.



# Grazie a tutti per l'attenzione

